

# Cleanness Mission of Urban City under Scheme of C.M.

DETAILED PROJECT REPORT  
FOR  
NEW COMMUNITY TOILET AND RECONSTRUCTION OF EXISTING TOILET AND  
REPAIR OF EXISTING TOILET AND URINAL AT VARIOUS PLACES IN WARD OF  
GWALIOR NAGAR NIGAM.

1	Proposed & Reconstruction of Existing Community Toilet (10 seater) 297 nos.	4455 lacs
2	Proposed individual Toilet (1 seater) 2000 nos.	260 lacs
3	Repair of existing toilet seat 300 no's	300 lacs
4	Connection of water & sewer for existing toilet 200 nos	200 lacs
<b>Total Cost</b>		<b>5215 lacs</b>

# Table of Contents

<b>Sr. No</b>	<b>Contents</b>	<b>Page</b>
1.0	Project Background and Scope.	01
2.1	Requirement of Community Sanitation Block in Gwalior.	02
2.2	Size Requirement of public Toilets.	05
2.2.3	Proposed Location for Community Toilets.	06
2.3.1.	Constraints and Recommendations.	07
2.4	Scope of Work.	09
2.5	Cost Estimate.	10
	Annexure – A list of member	

## List of Drawings:

<b>S. No.</b>	<b>Drawing No.</b>	<b>Title</b>
1.	10 – Seater	Plan of Community Toilet Block
2.	1 – Seater	Plan of individual Toilet Block

## Chapter 1.

### PROJECT BACKGROUND AND SCOPE

The Government of MP under the scheme of C.M., has planned the “Urban Environmental Improvement in Gwalior ,Madhya Pradesh. The focal objectives of the project are to reduce the poverty, target areas of improvement in urban infrastructure and services.

*1.1.1 The total project cost is Rs. 5215 lacs .The various wards under infrastructure development which are covered under the scope of project. The proposed financing plan is summarized in following table for Gwalior City.*

*1.1.2*

**Table 1: Summary of Project Cost Estimates for Gwalior.**

1	Proposed & Reconstruction of Existing Community Toilet (10 seater) 297 nos.	4455 lacs
2	Proposed individual Toilet (1 seater) 2000 nos.	260 lacs
3	Repair of existing toilet seat 300 no's	300 lacs
4	Connection of water & sewer for existing toilet 200 nos	200 lacs
<b>Total Cost</b>		<b>5215 lacs</b>

## **CHAPTER 2.0**

### **2.1 REQUIREMENT OF COMMUNITY SANITATION BLOCKS IN GWALIOR**

#### **CONDITION OF EXISTING PUBLIC SANITATION IN GWALIOR**

In India hardly 20% of the urban population has access to flush arrangements connected to sewerage system, 14% have water based toilets connected to septic tanks, 33% have bucket toilets and the remaining 33% do not have access to any toilet facility. The coverage in rural areas is only 3%. Nearly 85% of the population in India either defecate in the open or use bucket (dry) privy or use community toilets. Open defecation defiles ecology, fouls water resources and causes stink in inhabitant areas. Man is exposed to nakedness, a wholly unacceptable situation in a civilized society.

Gwalior is the fourth largest city of Madhya Pradesh. With a population of around 0.83 million (2001). Having 229 slums out of which 149 slums are notified. Slums settlements are proliferating with a population of around 1.94 lakhs (*GMC figure*) and the urban living in slums are facing the consequences of poor living conditions. It is estimated that about one-quarter of the population in Gwalior have inadequate or no-provision for sanitation, mostly those living in slums. A majority of Gwalior slum's population does not have access to toilet facilities in their dwellings and lacks sanitation facilities for the disposal of wastewater. In the absence of proper toilet facilities in these slums, people have no option except to defecate and urinate wherever they find some lonely place such as open lanes, bye lanes, streets, by the roadside, and near the households is very common phenomenon. Provision of rehabilitation toilets these slums are required not only to provide basic sanitation facility for the community but also to maintain a clean environment.

#### **PROPOSED WORK**

It is in this scenario that the Renovation/rehabilitation of Community Toilets in various wads of nagar nigam is proposed with the objective of reducing the serious deficit in urban civic facilities in Gwalior. Toilets has been proposed & existing toilet to be constructed & water & sewer connection in slum area of ward. Location have already been identified within the slum area for Community Toilet, construction and a fair assessment of floating population has been done to arrive at the adequate size/number of seats at these particular locations. Community Sanitation utilised to improve the basic infrastructure services based on community based participatory planning and capacity building of community groups.

## **NECESSITY AND BENEFITS EXPECTED**

Sanitation includes water supply, safe disposal of human waste, wastewater and solid waste, control of vectors of disease, domestic and personal hygiene, food sanitation and housing etc. any development project, howsoever innovative it may be, is not likely to yield desired results unless the environmental sanitation is improved and protected.

Adequate sanitation is not only important for physical health, but contributes to improved mental health and well being. It is a question of basic human dignity to have access to a clean and enclosed toilet. Thousand of slum dwellers in Gwalior have no access to any kind of toilet facility, and those who can hardly be called fortunate, having to put up with dirty unhygienic facilities that no one would use if they had a choice. Better sanitation means less possibility of contact with faecal material at defecation sites, and less indirect exposure through water, insects or food. The large number of illnesses connected to diarrhoea count amongst the main causes of death in India. Studies reveal that over 50 infections can be transmitted from a diseased person to a healthy one by various direct or indirect routes from human excreta. A large number of deaths in India are from diarrhoeal diseases. The impact of safe disposal of human excreta on health has been significant in reducing morbidity and mortality from gastro-enteric diseases and helminthic infections.

Many of Gwalior's slum settlements don't have municipal sewage connections. Some of the households are having individual toilets with septic tanks, but the poorest people do not have any toilet facility leaving them with no other choice but to defecate in the open. Women and girls suffer most from having no accessible and safe toilet. To protect their modesty, they often wait until nightfall to defecate in the open – but this need to wait until dark also causes widespread gastric disorders. Some use their washing space for urinating if they have enclosed one. People living in areas of poor sanitation are significantly more at risk of contracting diarrhoea and other diseases spread by the faecal oral route. Children are particularly vulnerable to the consequences of poor sanitation. Dangers to children are much greater in high-density areas, where it is almost inevitable that they play in contaminated areas.

Community toilets can provide everyone, even the poorest, with sanitation. And the costs of provision for everyone can be afforded. Those who are better off can, and will, gradually build individual facilities for themselves. In this way, the pressure on community toilets will probably diminish over time, but everyone will continue to have access. Moreover, the slums do not have to be dirty places, but can be beautiful communities in which to live. It also saves the indirect cost related to the health problems that arise from a lack of adequate sanitation.

## Chapter 2.2

### SIZE REQUIREMENT OF PUBLIC TOILETS

#### 2.2.1 GUIDELINES FOR SANITATION FACILITIES

##### *National Building Code (NBC) Recommendation*

- Dwellings without individual conveniences shall have the following fitments (Clause 5.4.2):

#### EXISTING COMMUNITY TOILET



- One water closet and one bath for every two tenements and
- Water taps in common bathrooms and common water closets
- The minimum sanitary conveniences provided at any traffic terminal station, like railway station, bus station and bus terminal, shall consist of non-service type latrine one each for males and for females and one urinal for males for a daily passenger volume up to 300 people. (Clause 5.6.2)
- The minimum sanitary conveniences provided at fruit and vegetable markets (Clause 5.5.1, Table 12):  
Urinals: Minimum 2 for every 50 persons  
Water Closets: 2 minimum and 1 additional for every 50 persons.  
Ablution Taps: 2 minimum and one additional tap for every 50 persons.
- The minimum sanitary conveniences provided at large railway stations and bus stands and airports (Clause 5.5.1, Table 12):

**Table 2.**

**Guide lines for sanitary facility at large railway stations/bus stands/airports.**

S. No.	Place	WC for Males	WC for Females	Urinals for Males only
1.	Junction stations, intermediate stations and bus stations	3 for first 1000 persons and 1 for every subsequent 1000 persons	4 for first 1000 persons and 1 for every subsequent 1000 persons	4 for first 1000 persons and 1 for every subsequent 1000 persons
2.	Terminal stations and bus terminals	4 for first 1000 persons and 1 for every subsequent 1000 persons	5 for first 1000 persons and 1 for every subsequent 2000 persons	6 for first 1000 persons and 1 for every subsequent 1000 persons

According to the NBC guidelines there should be one WC and one bathroom each for two tenements i.e. if we consider 5 persons per tenement than there should be 1 WC+ 1Bath for every 5 persons. This seems to be on a very higher side, keeping the fact in mind the high O & M cost involved.

In discussion with some authorities of Sulabh International, which is an NGO working in this field. They are following guidelines:

10 WC (5M+5F)+ 5 Bath (3M+2F)+ 3 Urinals (M): 350-400 persons

15 WC (8M+7F)+ 6 Bath (3M+3F)+ 4 Urinals (M): 500 –600 persons

20 WC (10M+10F)+ 7 Bath (4M+3F)+ 4 Urinals (M): 750-800 persons

### **2.2.2 APPROACHES TO THE RATIO OF USERS PER SEAT**

As per guidelines issued by PMU, UWSEIP for Community/Public Toilet in Slum or Public place 1 toilet seat for every 50 users has been considered.

### **2.2.3 PROPOSED LOCATION FOR COMMUNITY TOILETS**

#### **IDENTIFIED LOCATION**

Based on the demand survey and above-mentioned guidelines no of Community Toilet sites have been identified for construction till date, where Rehabilitation/ construction of Community toilets is required. In various wards. According to Poverty Pocked Situation Analysis (PPSA) survey data out of this 297 households and individual toilet 2000 are required the community toilet of 10 seater with bath room and urinal facility and 1seat.



## Chapter 2.3

### CONSTRAINTS AND RECOMMENDATION

#### 2.3.1 Operation, maintenance and Payment system:

Community toilets are needed for slum and pavement dwellers, rickshaw pullers and floating population. However, the experience of maintenance and upkeep of these units by municipal authorities has been dismal, with the conditions turning so insanitary that people prefer open-air defecation rather than use the community toilets, which, in turn, produces a very large health burden and contributes to high infant and child death rates. Toilet blocks also become places where household wastes are dumped, since communities often have no garbage collection. The maintenance of these units should, therefore, be handed over to the *User Group committee or a community-based organization*. The beneficiary community should pay a small fixed monthly amount towards upkeep of the toilet and the money should be used for cleaning, water supply, electricity charges and remuneration of the caretaker.

Various organizations such as charitable trust, NGOs, international agencies and local business associations (such as Sulabh /Rotary Clubs) have had some involvement in toilet projects. They often build “pay and use” toilets. In many cities, there are agencies that function as contractors, construct sanitation facilities and appoint caretakers to keep the facility clean. User charges help to pay the salaries of caretakers and cleaners, provide materials and cover maintenance.

These public toilets work well in large concourses such as railway stations and bus stops, but are not a workable solution in slums because of the high price charged, usually 2 rupees per person each time the toilet is used. A family of five would have to spend 300 rupees a month to allow each member to use these toilet blocks just once a day- a sum beyond the means of most of the urban poor. Thus the “pay and use” approach should be reasonable and workable for community toilets. **A system of payment should be promoted whereby each family buys a pass of 20 rupees a month-far less costly than the one rupee per use charge by other public toilets.** Some communities may not be able to afford the upfront contribution that is called for, since the residents are daily wage earners or casual labourers. In that case a fortnightly or weekly upfront payment option may be considered.

Average cost of maintenance and running these toilets including electricity charges and remuneration is around Rs. 3000/- to 5000/- per month as per discussions held with some of the agencies working in this field. While ascertaining the payment system it should be kept in view that the agency involved in O&M of the toilet should not go in loss. Also community awareness programmes should be organized to motivate people to use these community toilets.

### **2.3.2 Water supply**

The toilets had to have a constant water supply to ensure it could be kept clean and enough water for hand washing and maintenance (inadequate and irregular water supplies make personal hygiene and toilet-cleaning difficult or impossible), so water should be drawn from a municipal connection (with continuous or intermittent supply); and a large internal underground sump well shall be constructed where a pump will be installed to fill the storage tank to be kept on the roof of the toilet block.

### **2.3.3 Method of Disposal**

The sewage generated from toilets will be collected to prevent, ground water pollution. It will be brought to existing sewer network which is located about 40 meter from the proposed site.

### **2.3.4 Separate Facilities for men and women**

The toilet block will have separate entrance and facilities for men and women, which give women privacy, unlike the models where men's and women's toilet faced each other and often resulted in harassment.

## **Chapter 2.4**

### **SCOPE OF WORK:**

#### **Scope of Work:**

- Dismantling existing Community Toilet Block.
  
- Construction of new toilet blocks, comprising 8 toilet, 2 bathrooms, 2 urinals, 2 kids toilet and all required Electric, Sanitary and Water supply fittings.
- Installation of 2 nos. Over Head Tanks of capacity 4000 litres each.
- Construction of Care Taker & Store room.
- Construction of underground sump capacity 4000 litres.
- Laying & jointing of sewer line up to manhole of existing sewer line.
- Construction of Compound wall and Gate
- Installation of centrifugal pump set.
- Provision of 1.20 meter wide CC flooring around toilet complex building with suitable longitude and cross slop to facilitate drainage.

## Chapter 2.5 Cost Estimate:

The total cost for construction of the community toilet is expected is based on the SOR

1	Proposed & Reconstruction of Existing Community Toilet (10 seater) 297 nos.	4455 lacs
2	Proposed individual Toilet (1 seater) 2000 nos.	260 lacs
3	Repair of existing toilet seat 300 no's	300 lacs
4	Connection of water & sewer for existing toilet 200 nos	200 lacs
<b>Total Cost</b>		<b>5215 lacs</b>

### 2.5.1. SPECIFICATION & PROVISIONS:-

#### FOLLOWING PROVISIONS ARE PROPOSED IN THIS ESTIMATE

S.No.	Name of Items
1	Excavation as per drawing.
2	P.C.C. with 40mm graded metal under floor & footings as per drawing
3	All R.C.C. work In M-20
4	Reinforcement as per structural drawing
5	Brick work strength 25kg/cm <sup>2</sup> in C.M. 1:6 foundation and above plinth
6	115mm thick brick masonry in super structure in C.M. 1:4 (1cement:4 sand)
7	Filling with sand/crisher dust and hard moorum
8	Door & Window frame fitting as per drawing.
9	M.S. bar grill fitting as per detail.
10	12 & 15mm thick Plaster in C.M. 1:6 ( 1 cement: 6 sand)
11	6mm thick plaster in ceiling in C.M. 1:3 ( 1 cement: 3 sand)
12	6mm thick Ceramic wall tiles in Bath and toilet as per detail
13	9-10mm thick Floor tiles in bath and toilet as per detail
14	25mm thick stone fixing on treads and risers of Steps as per detail
15	Entrance gate fittings as per detail
16	10 Making plinth protection around the building
17	Water proofing treatment with brick coba on terrace

- 18 3.5 feet high parapet wall on terrace
- 19 Front desing as per view detail.
- 20 All sanitary fittings ISI marks of any brand.
- 21 All electric fittings ISI marks of any brand.
- 22 All flush doors ISI marks of any brand.
- 23 All taps & other fittins i.e. seats,wash basins,water tanks 1000 ltrs  
s/requirement ISI marks of any brand.
- 24 Water,sanitary & electric connection charges are including as per board.

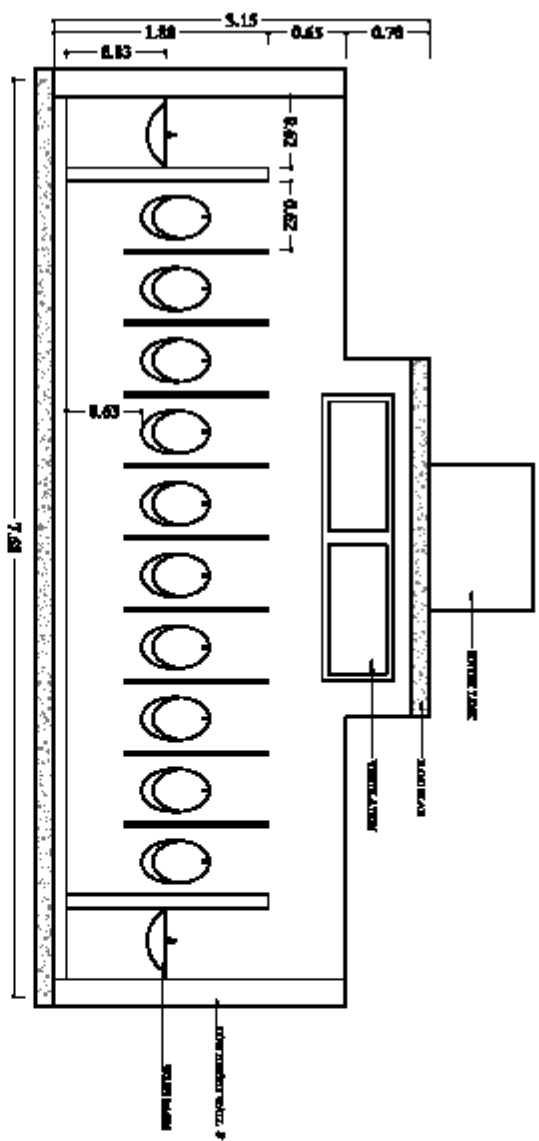

SECTION XX

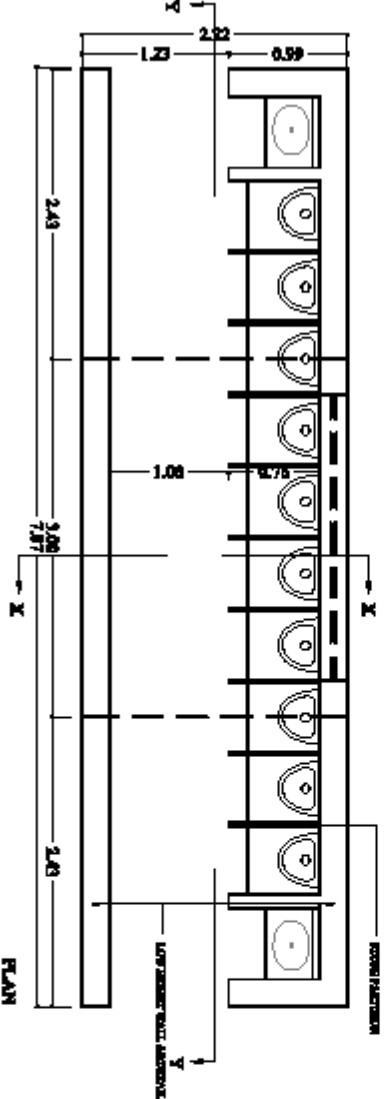

SECTION YY

PLAN

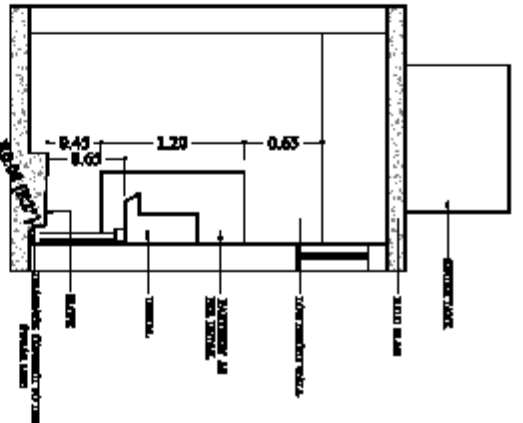

SECTION XXI

DRAWING TITLE: **UPPER HALF FOR 2000**  
 CHECKED: **Q.M.C.**  
 DESIGNED BY: **Q.M.C.**

**Alphablocks & associates**  
 ARCHITECTS, INTERIOR & STRUCTURAL CONSULTANTS  
 8411 SANDERS ROAD, SUITE 100, ROCKLEDGE, FLORIDA 34951  
 P.O. BOX 774, ROCKLEDGE, FLORIDA 34951

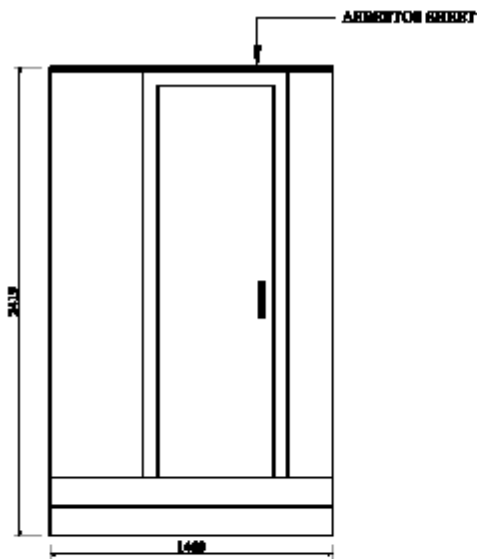

ELEVATION

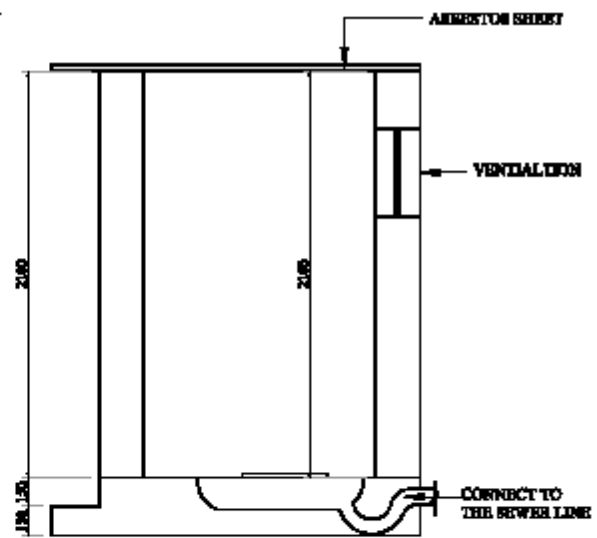

SECTION XX

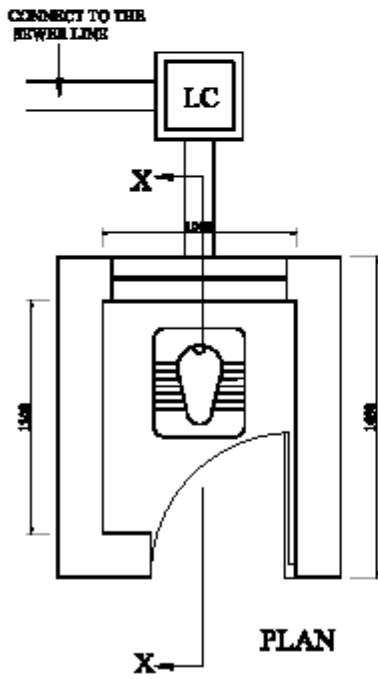

PLAN

INDIVIDUAL TOILET

OWNER: SPCA

*Shufeldt & Associates*  
 ARCHITECTS & ENGINEERS  
 100 WEST 10TH AVENUE, SUITE 1000, DENVER, CO 80202  
 TEL: 303.733.1111 FAX: 303.733.1112

## (C) नवीन भौचालय सार्वजनिक / सामुदायिक

क्र	वार्ड क्र.	भौचालय विहिन परिवार के मुखिया का नाम	पता	गरीबी रेखा की सूची में सम्मिलित है / नहीं	स्थल की उपलब्ध	भूमि स्वामित्व की जानकारी
01	01		कि इनबाग	—	—	180
02	01		टिल्लू बाबा की पहाड़ी रामाजी का पुरा	—	—	50
03	01		इस्लामपुरा पहाड़ी.	—	—	170
04	01		ग्रामबरा बस्ती	—	—	50
05	01		जनकताल पहाड़ी	—	—	40
06	04		इन्द्रा कालोनी	—	—	200
07	04		मेवाती मौह0	—	—	50
08	04		मिर्जापुर / घाटमपुर	—	—	200
08	05	—	—	—	—	—
09	06	—	—	—	—	—
10	09	राजू / नन्दकिशोर	कैथवाली बगिया	बी.पी.एल	हां	100
11	09	नरे I / घमण्डी	कैथवाली बगिया	बी.पी.एल	हां	100
12	09	जगदी I / बद्रीप्रसाद	रंगियाना मौहल्ला	बी.पी.एल	हां	500
13	09	रामसिंह / ओछा	रंगियाना मौहल्ला	बी.पी.एल	हां	500
14	09	भान्ती / सुनहरी	रंगियाना मौहल्ला	बी.पी.एल	हां	100
15	09	सुरे I / गौरी इंकर	रंगियाना मौहल्ला	बी.पी.एल	हां	100
16	09	संतराम / सुखलाल	रंगियाना मौहल्ला	बी.पी.एल	हां	100
17	09	बबली / जगन्नाथ	रंगियाना मौहल्ला	ए.पी.एल	हां	100
18	09	अनीता / संजयसिंह	रंगियाना मौहल्ला	ए.पी.एल	हां	100
19	09	कालीचरन / सुखलाल	रंगियाना मौहल्ला	बी.पी.एल	हां	100
20	09	ओमप्रका I / छोटेलाल	रंगियाना मौहल्ला	ए.पी.एल	हां	100
21	09	मुने I / घमण्डी	रंगियाना मौहल्ला	ए.पी.एल	हां	100
22	09	चंदराम / जगराम	रंगियाना मौहल्ला	ए.पी.एल	हां	100
23	09	सीमा / हेमसिंह	रंगियाना मौहल्ला	बी.पी.एल	हां	100
24	09	महेन्द्र / रामसिंह	रंगियाना मौहल्ला	ए.पी.एल	हां	100
25	09	रामकुमार / विवचरन	रंगियाना मौहल्ला	बी.पी.एल	हां	100
26	10	सईद / अज्जी	गोलन्दाज	बी.पी.एल	हां	
27	10	मुन्नी / अजीत	गोलन्दाज	बी.पी.एल	हां	
28	10	राविया / सलीम	घासमण्डी	बी.पी.एल	हां	
29	10	कमरुद / अहमदवक I	गोलन्दाज	बी.पी.एल	हां	
30	10	बज्जो / बादाम	गोलन्दाज	बी.पी.एल	हां	
31	10	गीता / घन याम	गोलन्दाज	ए.पी.एल	हां	
32	07	—	—	—	—	
33	08	रामाचन्द राठौर	पीताम्बरा कालोनी	हां	हां	
34	15				हां	
35	11	आ II / असरसिंह	गोसपुरा न. 1	हां	हां	200
36	11	कोकसिंह पटेल	गोसपुरा न. 1	हां	हां	200



37	11	कालीचरन पटेल	गोसपुरा न. 1	नहीं	हां	200
38	11	किं गोर पटेल	गोसपुरा न. 1	नहीं	हां	200
39	11	वाली पटेल	गोसपुरा न. 1	नहीं	हां	200
40	11	पोटू/मोतीलाल	पटेल धर्म ाला	नहीं	हां	150
41	11	भीलादेवी/सेंकर	यादव मौहल्ला	हां	हां	150
42	13	ममता/मानिकचन्द्र	कोटावाला मौह0	हां	हां	100
43	13	भगवानदास	कोटावाला मौह0	नहीं	हां	50
44	13	नारायण	कोटावाला मौह0	हां	हां	50
45	13	लक्ष्मीबाई	कोटावाला मौह0	नहीं	हां	50
46	13	पूरन भाक्य	कोटावाला मौह0	हां	हां	50
47	13	ओमप्रका ट	कोटावाला मौह0	हां	हां	50
48	13	कलावती	कोटावाला मौह0	नहीं	हां	50
49	13	राजेन्द्र	कोटावाला मौह0	हां	हां	50
50	13	राके ट भाक्य	कोटावाला मौह0	हां	हां	50
51	13	पार्वती/खेमराज	खाराकुआ	नहीं	हां	40
52	13	आ ाराम/फोदलिया	खाराकुआ	हां	हां	70
53	13	जगन्नाथ/मानसिंह	खिड़की मौह0	नहीं	हां	30
54	13	मेवाराम/भरोसी	खिड़की मौह0	नहीं	हां	45
55	13	नीलम/पप्पू	खिड़की मौह0	नहीं	हां	20
56	13	विजय/दयाराम	खिड़की मौह0	नहीं	हां	70
57	14	अन्नोबाई/कन्दूखां	नूरगंज	हां	हां	300
58	14	<u>सालिगराम/नारायण</u>	नूरगंज	हां	हां	300
59	14	कस्तूरी/जगनू	नूरगंज	हां	हां	250
60	15	जमनाबाई/कल्लू	सेवानगर	हां	हां	350
61	12	—	—	—	—	—
62	16	पातीराम/पंचम	रे ामिल पुरानी लाईन	है	हां	
63	16	लक्ष्मणसिंह/अर्जुन	रे ामिल पुरानी लाईन	नहीं	हां	
64	16	रामे वर/गुलाबसिंह	रे ामिल पुरानी लाईन	नहीं	हां	
65	16	राजू/खुमानचन्द्र	रे ामिल पुरानी लाईन	नहीं	हां	
66	16	संतोश/कल्लू	रे ामिल पुरानी लाईन	नहीं	हां	
67	16	दुर्गा/मोहन	रे ामिल पुरानी लाईन	नहीं	हां	
68	16	मुके ट/छोटेराल	रे ामिल पुरानी लाईन	नहीं	हां	
69	16	बबलू/वस्सी	रे ामिल पुरानी लाईन	नहीं	हां	
70	16	राजू/वस्सी	रे ामिल पुरानी लाईन	नहीं	हां	
71	16	अमान/गनपत	रे ामिल पुरानी लाईन	नहीं	हां	
72	16	िावराज/परमानन्द	रे ामिल पुरानी लाईन	नहीं	हां	
73	16	विमला/पप्पू	रे ामिल पुरानी लाईन	नहीं	हां	
74	17	—	—	—	—	
75	31	—	—	—	—	
76	31	—	—	—	—	
77	02	गब्बर भार्मा	सिंधिया नगर मजदूर बस्ती	—	—	
78	02	सुरे ट गोस्वामी	सिंधिया नगर मजदूर बस्ती			
79	02	कमले ट गोस्वामी	सिंधिया नगर मजदूर			

			बस्ती			
80	02	रामस्नेही घंघोरिया	सिंधिया बस्ती	नगर	मजदूर	
81	02	पार्वती गोस्वमी	सिंधिया बस्ती	नगर	मजदूर	
82	02	हरिसिंह	सिंधिया बस्ती	नगर	मजदूर	
83	02	हरप्रसाद	सिंधिया बस्ती	नगर	मजदूर	
84	02	नारायण सिंह	सिंधिया बस्ती	नगर	मजदूर	
85	02	कल्लू	सिंधिया बस्ती	नगर	मजदूर	
86	02	राजे ा	सिंधिया बस्ती	नगर	मजदूर	
87	02	रमे ा	सिंधिया बस्ती	नगर	मजदूर	
88	02	मुन्नीदेवी	सिंधिया बस्ती	नगर	मजदूर	
89	02	बल्लेरजक	सिंधिया बस्ती	नगर	मजदूर	
90	02	रामदास	सिंधिया बस्ती	नगर	मजदूर	
91	02	ओमी	सिंधिया बस्ती	नगर	मजदूर	
92	02	पूरन	सिंधिया बस्ती	नगर	मजदूर	
93	02	कुसुमा	सिंधिया बस्ती	नगर	मजदूर	
94	02	रामनिवास	सिंधिया बस्ती	नगर	मजदूर	
95	02	चौबे सिंह	सिंधिया बस्ती	नगर	मजदूर	
96	02	जवाहर सिंह	सिंधिया बस्ती	नगर	मजदूर	
97	02	िावराज	सिंधिया बस्ती	नगर	मजदूर	
98	02	दीपक	सिंधिया बस्ती	नगर	मजदूर	
99	02	मदन	रामपुरी	मौहल्ला		
100	02	पंचम सिंह	रामपुरी	मौहल्ला		
101	02	प्रभूदयाल	रामपुरी	मौहल्ला		
102	02	नारायणप्रसाद	रामपुरी	मौहल्ला		
103	02	पुरुशोत्तम	रामपुरी	मौहल्ला		
104	02	सीताबाई	रामपुरी	मौहल्ला		
105	02	रमे ापाल	रामपुरी	मौहल्ला		

106	02	अनिल जाटव	रामपुरी मौहल्ला			
107	02	संतराम	रामपुरी मौहल्ला			
108	02	सावित्री पाल	रामपुरी मौहल्ला			
109	02	सुमनबाई	रामपुरी मौहल्ला			
110	02	आ ाश्रीवास्तव	रामपुरी मौहल्ला			
111	02	विनोद	रामपुरी मौहल्ला			
112	02	संतोश	रामपुरी मौहल्ला			
113	02	विशुणु भार्मा	रामपुरी मौहल्ला			
114	02	रमे ा	रामपुरी मौहल्ला			
115	02	नाथूराम	रामपुरी मौहल्ला			
116	02	नीरज	रामपुरी मौहल्ला			
117	02	देवीलाल	रामपुरी मौहल्ला			
118	02	राजाराम	रामपुरी मौहल्ला			
119	02	वीरेन्द्र	रामपुरी मौहल्ला			
120	02	गौराबाई	रामपुरी मौहल्ला			
121	02	राजेन्द्र	रामपुरी मौहल्ला			
122	02	भगवानलाल	रामपुरी मौहल्ला			
123	02	सुनीता	रामपुरी मौहल्ला			
124	02	उशा	रामपुरी मौहल्ला			
125	02	संजीव	रामपुरी मौहल्ला			
126	02	के ाव	रामपुरी मौहल्ला			
127	02	रामदास	अम्बेडकर नगर			
128	02	बलवंत	रामपुरी			
129	02	राजकुमार	रामपुरी			
130	02	चरनसिंह	रामपुरी			
131	02	राजे	रामपुरी			
132	02	राजेन्द्र	रामपुरी			
133	02	गोपाल	रामपुरी			
134	02	मंझरा	रामपुरी			
135	02	राजू	रामपुरी			
136	02	मधु	रामपुरी			
137	02	मुन्नालाल	रामपुरी			
138	02	संजय खान	सुनारों की बगिया			
139	02	दिने ा	सुनारों की बगिया			
140	02	सुभाश	सुनारों की बगिया			
141	02	धनवंती	सुनारों की बगिया			
142	02	मुन्नालाल	सुनारों की बगिया			
143	02	धन्तीबाई	िवनगर घोसीपुरा			
144	02	धन्नो	झाडूवाला मौहल्ला			
145	02	अवसरी	झाडूवाला मौहल्ला			
146	02	आदमखान	झाडूवाला मौहल्ला			
147	02	मेहबूब	झाडूवाला मौहल्ला			
148	02	मौहम्मद सफीक	झाडूवाला मौहल्ला			
149	02	रेहम्मत खां	घोसीपुरा			
150	02	राजू	सिंधिया नगर उरवाई गेट			

151	02	मंगल	सिंधिया नगर उरवाई गेट			
152	02	सोनू	सिंधिया नगर उरवाई गेट			
153	02	नर्मदा	सिंधिया नगर उरवाई गेट			
154	02	अलबेल	सिंधिया नगर उरवाई गेट			
155	02	रमको	सिंधिया नगर उरवाई गेट			
156	02	किान	सिंधिया नगर उरवाई गेट			
157	02	राजू	सिंधिया नगर उरवाई गेट			
158	02	पूनम	सिंधिया नगर उरवाई गेट			
159	02	रामस्वरूप	सिंधिया नगर उरवाई गेट			
160	02	रामश्री	सिंधिया नगर उरवाई गेट			
161	02	वीरेन्द्र	सिंधिया नगर उरवाई गेट			
162	02	कमला	सिंधिया नगर उरवाई गेट			
163	02	हजारीलाल	सिंधिया नगर उरवाई गेट			
164	02	राजेन्द्र	सिंधिया नगर उरवाई गेट			
165	02	सुनीता	सिंधिया नगर उरवाई गेट			
166	02	भांकर	सिंधिया नगर उरवाई गेट			
167	02	मीना	सिंधिया नगर उरवाई गेट			
168	02	अणोक	सिंधिया नगर उरवाई गेट			
169	02	बाबूलाल	रामपुरी मौहल्ला			
170	02	मूलचन्द्र	रामपुरी मौहल्ला			
171	02	राजेण	रामपुरी मौहल्ला			
172	02	दिनेण	रामपुरी मौहल्ला			
173	02	मनीराम	रामपुरी मौहल्ला			
174	02	ब्रजेण	रामपुरी मौहल्ला			
175	02	रामसेवक	रामपुरी मौहल्ला			
176	02	ग्याप्रसाद	रामपुरी मौहल्ला			
177	02	पंचोबाई	रामपुरी मौहल्ला			
178	02	राकेण	रामपुरी मौहल्ला			
179	02	अतूल कुमार	रामपुरी मौहल्ला			
180	02	बाबूसिंह	रामपुरी मौहल्ला			
181	02	जगदीण	रामपुरी मौहल्ला			
182	02	सीमा	रामपुरी मौहल्ला			
183	02	राजू	रामपुरी मौहल्ला			
184	02	तोताराम	रामपुरी मौहल्ला			
185	02	राजकुमारी	रामपुरी मौहल्ला			
186	02	अंगूरी	रामपुरी मौहल्ला			
187	02	रामजीलाल	रामपुरी मौहल्ला			
188	02	विमला	रामपुरी मौहल्ला			
189	02	नाथूराम	रामपुरी मौहल्ला			
190	02	गणेण	रामपुरी मौहल्ला			
191	02	बालकिान	अम्बेडकर नगर			
192	02	विणम्भर	अम्बेडकर नगर			
193	02	कमलेण	अम्बेडकर नगर			
194	02	रामवती	अम्बेडकर नगर			
195	02	गुड्डीबाई	अम्बेडकर नगर			

196	02	भागीरत	अम्बेडकर नगर			
197	02	सुरे I	अम्बेडकर नगर			
198	02	आ II	पंच गील नगर			
199	02	वासुदेव	पंच गील नगर			
200	02	गीताबाई	पंच गील नगर			
201	02	संगीता	पंच गील नगर			
202	02	जगल मराठा	पंच गील नगर			
203	02	राजराय	पंच गील नगर			
204	02	नर्मदा	पंच गील नगर			
205	02	कमलाराव	पंच गील नगर			
206	02	उशा माहौर	पंच गील नगर			
207	02	माया	पंच गील नगर			
208	02	इमामन	पंच गील नगर			
209	02	मुके I	पंच गील नगर			
210	02	टिल्लू	पंच गील नगर			
211	02	मनीराम	सुनारों की बगिया			
212	02	रामवती	सुनारों की बगिया			
213	02	रामचरण	सुनारों की बगिया			
214	02	निर्मला	सुनारों की बगिया			
215	02	संतोश	सुनारों की बगिया			
216	02	गंगाराम	सुनारों की बगिया			
217	02	ताराबाई	सुनारों की बगिया			
218	02	फूलवती	सुनारों की बगिया			
219	02	मुके I	सुनारों की बगिया			
220	02	ओमप्रका I	सुनारों की बगिया			
221	02	रेखा	रामदासघाटी रेल्वे फाटक			
222	02	गुडडी	रामदासघाटी रेल्वे फाटक			
223	02	सबीना	झाडुवाला मौह0			
224	02	ठिहादेवी	झाडुवाला मौह0			
225	02	बादामी	झाडुवाला मौह0			
226	02	कल्लू खां	िवनगर घोसीपुरा			
227	02	कल्लूखां	कच्ची सराय			
228	02	अनवर खां	कच्ची सराय			
229	02	विसरखां	कच्ची सराय			
230	02	चिटू खां	कच्ची सराय			
231	02	भाहीद खां	कच्ची सराय			
232	02	पप्पू खां	कच्ची सराय			
233	02	नफीसा बानो	कटीघाटी			
234	02	सायरा	गेडेवाली सड़क			
235	02	भोकत	गेडेवाली सड़क			
236	02	अलमद खां	गेडेवाली सड़क			
237	02	अगूरी बाई	िवनगर			
238	02	पीसा	िवनगर			
239	02	नासर	िवनगर			
240	02	चांद	िवनगर			

241	02	असलम	िवनगर			
242	02	छुन्ना	िवनगर			
243	02	हंसीन	िवनगर			
244	02	बेलीबानो	िवनगर			
245	02	नखरी	िवनगर			
246	02	उशा	कटीघाटी			
247	02	भगवती	िव नगर			
248	02	संतराम	सत्यनारायण टेकरी			
249	03	बसीरन/बाबू खां	रहमत नगर			
250	03	न पीम	रहमत नगर			
251	03	जरीन	रहमत नगर			
252	03	अनवर	रहमत नगर			
253	03	सकील	रहमत नगर			
254	03	गोपाल	घोसीपुरा			
255	03	भाम्भूदयाल	घोसीपुरा			
256	03	नबलकि गारे	खटके सा0 का बाड़ा			
257	03	कमलकि गोर	खटके सा0 का बाड़ा			
258	03	इस्लाम	फ खाना			
259	03	भीलासेन	घोसीपुरा			
260	03	गोपाल सिंह	घोसीपुरा			
261	03	सेवाराम	घोसीपुरा			
262	03	मुन्नी	घोसीपुरा			
263	03	निसार	घोसीपुरा			
264	03	अयुव खं	घोसीपुरा			
265	03	राजेन्द्र	विनय नगर -2			
266	03	रवि	विनय नगर -2			
267	03	दाताराम	विनय नगर -2			
268	03	बृजमोहन	विनय नगर -2			
269	03	पूनम	फोर्ट व्यू कालोनी			
270	03	राजू	फोर्ट व्यू कालोनी			
271	03	भांकर	फोर्ट व्यू कालोनी			
272	03	पूरन	फोर्ट व्यू कालोनी			
273	03	रतिराम	फोर्ट व्यू कालोनी			
274	03	द नि	फोर्ट व्यू कालोनी			
275	03	पन्नालाल	फोर्ट व्यू कालोनी			
276	03	अ गोक सिंह	फोर्ट व्यू कालोनी			
277	33	-	-	-	-	-
278	36	अन्जूम	जलाल खां की गोठ	-	-	-
279	36	अजरूल	जलाल खां की गोठ	-	-	-
280	36	मोहसिन	जलाल खां की गोठ	-	-	-
281	18	-	-	-	-	-
282	19	-	-	-	-	-
283	25	-	-	-	-	-
284	20	-	-	-	-	-
285	26	-	-	-	-	-

286	27	—	—	—	—	—
287	21	—	—	—	—	—
288	22	—	—	—	—	—
289	23	—	—	—	—	—
290	24	—	—	—	—	—
291	28	लायक राम	भीम नगर	ए.पी.एल	हां	
292	28	रामप्रसाद	भीम नगर	ए.पी.एल	हां	
293	28	लाखन	भीम नगर	ए.पी.एल	हां	
294	28	गिरिस	भीम नगर	ए.पी.एल	हां	
295	28	राजकुमार	भीम नगर	ए.पी.एल	हां	
296	28	लेखराज	भीम नगर	ए.पी.एल	हां	
297	28	भूरा	भीम नगर	—	हां	
298	28	हुकुमसिंह	भीम नगर	ए.पी.एल	हां	
299	28	पप्पू	भीम नगर	ए.पी.एल	हां	
300	28	बलराम	भीम नगर	ए.पी.एल	हां	
301	28	राधेकि ान	भीम नगर	ए.पी.एल	हां	
302	30	—	—	—	—	—
303	45	सुरेन्द्र कुमार	डॉ. महावीर सिंह की कोठी ललितपुर	नहीं	—	—
304	45	कमल	बं ि की बगिया	हां	—	—
305	45	विजय भाक्क	बं ि की बगिया	नहीं	—	—
306	45	सरमनिया	डॉ. लुम्बा की कोठी के पीछे ललितपुर कालोनी	नहीं	—	—
307	45	अमृतलाल	डॉ. लुम्बा की कोठी के पीछे ललितपुर कालोनी	नहीं	—	—
308	45	त्रिलोकसिंह	डॉ. लुम्बा की कोठी के पीछे ललितपुर कालोनी	नहीं	—	—
309	45	दीनदयाल	डॉ. लुम्बा की कोठी के पीछे ललितपुर कालोनी	नहीं	—	—
310	45	संजय मोर्य	डॉ. लुम्बा की कोठी के पीछे ललितपुर कालोनी	नहीं	—	—
311	45	प्रतीम सिंह	डॉ. लुम्बा की कोठी के पीछे ललितपुर कालोनी	नहीं	—	—
312	45	ममता	डॉ. लुम्बा की कोठी के पीछे ललितपुर कालोनी	हां	—	—
313	45	अ ाक	डॉ. लुम्बा की कोठी के पीछे ललितपुर कालोनी	नहीं	—	—
314	45	विजय	डॉ. लुम्बा की कोठी के पीछे ललितपुर कालोनी	नहीं	—	—
315	45	दयालबाबू	डॉ. लुम्बा की कोठी के पीछे ललितपुर कालोनी	नहीं	—	—
316	45	रामऔतार	डॉ. महावीर सिंह की कोठी ललितपुर कालोनी	नहीं	—	—
317	45	भान्ती बाई	डॉ. महावीर सिंह की कोठी ललितपुर कालोनी	हां	—	—
318	45	मनोज	डॉ. महावीर सिंह की	हां	—	—

			कोठी ललितपुर कालोनी			
319	45	रामबेटी	डॉ. महावीर सिंह की कोठी ललितपुर कालोनी	हां	—	—
320	45	मीरा	डॉ. महावीर सिंह की कोठी ललितपुर कालोनी	हां	—	—
321	45	दयाकिान	डॉ. महावीर सिंह की कोठी ललितपुर कालोनी	नहीं	—	—
322	45	सुरेा	डॉ. महावीर सिंह की कोठी ललितपुर कालोनी	नहीं	—	—
323	45	ब्रजेा	डॉ. महावीर सिंह की कोठी ललितपुर कालोनी	नहीं	—	—
324	45	विष्णु	डॉ. महावीर सिंह की कोठी ललितपुर कालोनी	नहीं	—	—
325	45	आाराम	ललितपुर कालोनी	नहीं	—	—
326	45	सुरेा	दाल बाजार	नहीं	—	—
327	45	पुष्पा	ललितपुर कालोनी	हां	—	—
328	45	वीरेन्द्र मोर्य	ललितपुर कालोनी	नहीं	—	—
329	45	रामसिंह	महावीर की कोठी के पीछे	नहीं	—	—
330	45	सावित्री	लोहिया बाजार	नहीं	—	—
331	45	हेमा	बंी की बगिया	नहीं	—	—
332	45	भगवानदास	बंी की बगिया	नहीं	—	—
333	45	खरगा	बंी की बगिया	नहीं	—	—
334	45	रमोले	डॉ. लुम्बा की कोठी के पीछे ललितपुर कालोनी	हां	—	—
335	45	पदम सिंह	आवा महाराज की गली	नहीं	—	—
336	56	—	—	—	—	—
337	57	दाताराम	बिजलीघर के सामने	नहीं	—	—
338	57	नाहरसिंह	बिजलीघर के सामने	नहीं	—	—
339	57	नारायण	बिजलीघर के सामने	नहीं	—	—
340	57	किरण कारोसिया	बिजलीघर के सामने	नहीं	—	—
341	57	राजू	बिजलीघर के सामने	हां	—	—
342	57	गोविन्दपाल	सितौले का बाड़ा	हां	—	—
343	57	नारायण पाल	सितौले का बाड़ा	हां	—	—
344	58	—	—	—	—	—
345	59	मीना कुावाह	लभेड़पुरा	हां	—	—
346	59	रामप्यारी	लभेड़पुरा			
347	59	लक्ष्मी	लभेड़पुरा			
348	59	पूरन	लभेड़पुरा			
349	59	कल्लू	लभेड़पुरा			
350	59	राकेा	लभेड़पुरा			
351	59	प्रदीप	विककी फैक्ट्री			
352	59	राकेा	विककी फैक्ट्री			
353	59	नारायण	विककी फैक्ट्री			
354	29	—	—	—	—	—



355	60	—	—	—	—	—
356	34	—	—	—	—	—
357	42	—	—	—	—	—
358	43	—	—	—	—	—
359	35	मुन्नीबाई	बाबन पायगा			
360	35	सलिम खां	बाबन पायगा			
361	35	तोफिक खांन	बाबन पायगा			
362	35	जगदी ा	सूबे की गोठ			
363	35	मुन्ना	सूबे की गोठ			
364	35	मीनाबाई	भास्त्री कालोनी			
365	35	कुसुम	सूबे की गोठ			
366	35	दीपक	भोख की बगिया			
367	35	जमनादास	बावन पायगा			
368	35	मनीश	सूबे की गोठ			
369	37	पार्वती	निम्मा जी की खोह			
370	37	संजय	निम्मा जी की खोह	बी.पी.एल	हां	
371	37	राजे ा	निम्मा जी की खोह	बी.पी.एल	हां	
372	37	रामनिवास	निम्मा जी की खोह			
373	37	इस्लाइ खां	निम्मा जी की खोह			
374	37	गीताबाई	निम्मा जी की खोह	बी.पी.एल	हां	
375	37	विटोली बाई	निम्मा जी की खोह			
376	37	रामे वर	निम्मा जी की खोह	बी.पी.एल	हां	
377	37	अमरनाथ	निम्मा जी की खोह	बी.पी.एल	हां	
378	37	रमे ा	निम्मा जी की खोह			
379	37	राजकुमारी	निम्मा जी की खोह			
380	37	रामस्वरूप	निम्मा जी की खोह	बी.पी.एल	हां	
381	37	प्रताप	निम्मा जी की खोह			
382	37	लालाराम	निम्मा जी की खोह			
383	37	राजेन्द्र	निम्मा जी की खोह	बी.पी.एल	हां	
384	37	रामबाई	निम्मा जी की खोह	बी.पी.एल	हां	
385	37	राजू	निम्मा जी की खोह			
386	37	प्रमोद	निम्मा जी की खोह			
387	37	सोम	निम्मा जी की खोह			
388	37	अनिताबाई	निम्मा जी की खोह			
389	37	रामदास	निम्मा जी की खोह	बी.पी.एल	हां	
390	37	ज्योति	निम्मा जी की खोह			
391	37	रंजना	निम्मा जी की खोह			
392	37	रामप्रसाद	निम्मा जी की खोह			
393	41	राजू	टोपेवाला मौहल्ला			
394	41	सुनील	टोपेवाला मौहल्ला			
395	41	कल्लू	टोपेवाला मौहल्ला			
396	41	कैला ा	टोपेवाला मौहल्ला			
397	41	हेमराज	टोपेवाला मौहल्ला			
398	41	हरियन	टोपेवाला मौहल्ला			
399	41	हीरा	टोपेवाला मौहल्ला			

400	41	इमतरलाल	टोपेवाला मौहल्ला			
401	41	सिरिया	टोपेवाला मौहल्ला			
402	41	विशुणु	टोपेवाला मौहल्ला			
403	38	—	—	—	—	—
404	39	—	—	—	—	—
405	40	राजेन्द्र	ढोलीबुआ का कपुल	ए.पी.एल	हां	—
406	40	राजू	ढोलीबुआ का कपुल			
407	40	विजय	ढोलीबुआ का कपुल			
408	40	भगवानदास	ढोलीबुआ का कपुल			
409	40	लखन	ढोलीबुआ का कपुल			
410	40	उत्तम	ढोलीबुआ का कपुल			
411	40	राजे ।	भूरेबाबा की बस्ती	ए.पी.एल	हां	—
412	40	बांके	गाडीवाला मौहल्ला	ए.पी.एल	हां	—
413	40	बनवारी	गाडीवाला मौहल्ला	ए.पी.एल	हां	—
414	40	संजय	भूरेबाबा की बस्ती	ए.पी.एल	हां	—
415	40	पुशपा				
416	40	भयाम				
417	40	सुरे ।	खासगी बाजार भैंसाचौकी	ए.पी.एल		
418	40	नारायण	खासगी बाजार भैंसाचौकी	ए.पी.एल		
419	40	दीपक	खासगी बाजार भैंसाचौकी	ए.पी.एल		
420	40	नन्दराम	खासगी बाजार भैंसाचौकी	ए.पी.एल		
421	40	इ ।	खासगी बाजार भैंसाचौकी	ए.पी.एल		
422	40	राजू	खासगी बाजार भैंसाचौकी			
423	40	रमे ।	खासगी बाजार भैंसाचौकी			
424	40	अर्जुन	खासगी बाजार भैंसाचौकी			
425	40	अनिल	खासगी बाजार भैंसाचौकी			
426	40	कमल	खासगी बाजार भैंसाचौकी			
427	40	हसीना	तारागंज	ए.पी.एल		
428	40	मनोज	तारागंज	ए.पी.एल		
429	40	संदीप	तारागंज			
430	40	अरुण	तारागंज			
431	40	विजय	तारागंज			
432	49	रवि	हरिअन्ना की पायेगा	ए.पी.एल		
433	49	भान्ती	हरिअन्ना की पायेगा	ए.पी.एल		
434	49	सुरे ।	हरिअन्ना की पायेगा	ए.पी.एल		
435	49	वीरवती	हरिअन्ना की पायेगा	ए.पी.एल		
436	49	गोराबाई	हरिअन्ना की पायेगा	ए.पी.एल		
437	49	मुने ।	धोबी चौक तारागंज	ए.पी.एल		
438	49	मुके ।	धोबी चौक तारागंज	ए.पी.एल		
439	49	संतोश	धोबी चौक तारागंज	ए.पी.एल		
440	49	मुके ।	धोबी चौक तारागंज	ए.पी.एल		
441	49	लल्ला	धोबी चौक तारागंज	ए.पी.एल		
442	49	नरे ।	नदी किनारा तारागंज	ए.पी.एल		
443	49	घन याम	नदी किनारा तारागंज	ए.पी.एल		
444	49	लियाकत	नदी किनारा तारागंज	ए.पी.एल		

445	49	सलीम खां	नदी किनारा तारागंज	ए.पी.एल		
446	49	राजू	नदी किनारा तारागंज	ए.पी.एल		
447	49	जितेन्द्र	बंजारा भाह का नाला	ए.पी.एल		
448	49	संजय	बंजारा भाह का नाला	ए.पी.एल		
449	49	नीतू	बंजारा भाह का नाला	ए.पी.एल		
450	49	राहुल	बंजारा भाह का नाला	ए.पी.एल		
451	49	गोपाल	बंजारा भाह का नाला	ए.पी.एल		
452	49	जगदी ा	बण्डापुल तारागंज			
453	49	छिद्दीलाल	बण्डापुल तारागंज			
454	49	चेतरराम	बण्डापुल तारागंज	ए.पी.एल		
455	49	रेखा	बण्डापुल तारागंज			
456	49	हरप्रसाद	बण्डापुल तारागंज			
457	44	नूरजहां	हम्मालों का मौह0	हां	स्वय	
458	46	बद्रीप्रसाद	माणिक की गोठ			
459	46	रामअवतार	माणिक की गोठ			
460	46	मातादीन	माणिक की गोठ			
461	46	रामजीलाल	माणिक की गोठ			
462	46	गुडूडी	माणिक की गोठ			
463	46	भान्ती देवी	माणिक की गोठ			
464	46	लाखन	माणिक की गोठ			
465	46	मालती	माणिक की गोठ			
466	46	प्रभूदयाल	टापू मौहल्ला			
467	46	जाकिर भाह	टापू मौहल्ला			
468	46	राजेन्द्र	निम्बालकर की गोठ			
469	46	भान्ती	निम्बालकर की गोठ			
470	46	विजय	निम्बालकर की गोठ			
471	46	भूरे ा	निम्बालकर की गोठ			
472	46	भगवानदास	निम्बालकर की गोठ			
473	50	—	—	—	—	—
474	47	—	—	—	—	—
475	48	विष्णु/कालिया	गाड़वे की गोठ	नहीं		
476	51	कै ा मौहम्मद	हैदरगंज मामा का बाजार	नहीं	—	—
477	53	—	—	—	—	—
478	52	भूरे सिंह	नादरिया की माता गुड़ा	नहीं	—	—
479	52	कमले ा	नादरिया की माता गुड़ा	नहीं	—	—
480	52	गिते ा कुमार	नादरिया की माता गुड़ा	नहीं	—	—
481	52	अंजली गुप्ता	नादरिया की माता गुड़ा	नहीं	—	—
482	52	जितेन्द्र	नादरिया की माता गुड़ा	नहीं	—	—
483	52	रेवती बाई	नादरिया की माता गुड़ा	बी.पी.एल	हां	
484	52	मोहन	नादरिया की माता गुड़ा	बी.पी.एल	हां	
485	52	राजेन्द्र	नादरिया की माता गुड़ा	बी.पी.एल	हां	
486	54	रफीक खां	छुट्टा की बजरिया	बी.पी.एल	हां	
487	54	बत्तोबाई	छुट्टा की बजरिया	बी.पी.एल	हां	
488	54	विब्बो आपा	चना कोठार	बी.पी.एल	हां	
489	55	रजिया बेगम	इन्द्रा नगर अबाड़पुरा	नहीं	—	—

490	55	अं ार खां	इन्द्रा नगर अबाड़पुरा	नहीं	—	—
491	55	नूरबेग	इन्द्रा नगर अबाड़पुरा	नहीं	—	—
492	55	उसमानी बेग	इन्द्रा नगर अबाड़पुरा	नहीं	—	—
493	55	रसीदा बेगम	इन्द्रा नगर अबाड़पुरा	नहीं	—	—
494	55	महे ा	इन्द्रा नगर अबाड़पुरा	बी.पी.एल	हां	
495	55	नूर यहमद	इन्द्रा नगर अबाड़पुरा			
496	55	कालू खां	इन्द्रा नगर अबाड़पुरा			
497	55	रामनरे ा	इन्द्रा नगर अबाड़पुरा			
498	55	मोहनसिंह	इन्द्रा नगर अबाड़पुरा	बी.पी.एल	हां	
499	55	नफी खां	इन्द्रा नगर अबाड़पुरा	बी.पी.एल	हां	
500	55	रासिद खां	इन्द्रा नगर अबाड़पुरा	बी.पी.एल	हां	
501	55	अनवरी	इन्द्रा नगर अबाड़पुरा	बी.पी.एल	हां	
502	55	समिम बेगम	इन्द्रा नगर अबाड़पुरा	बी.पी.एल	हां	